

わくわくプラザ特別利用申出書

**3月版
提出用**

・「やむを得ない事情で自宅にお子様を見守る方がいない家庭の児童」に該当し、3月中にわくわくプラザの利用を希望する方は、以下に記入をして**利用予定日の前日までにご提出下さい。**

事前に出欠確認の名簿を作成して運営しています。ご協力をお願い致します。
 利用予定日を裏面のカレンダーに書き込む等、各ご家庭で提出内容の記録をお願い致します。

保護者の皆様へ

☆特別利用申出書について

・3月も川崎市の方針が、限られた空間での3密を出来るだけ回避する為**わくわくプラザの利用対象を「やむを得ない事情で自宅にお子様を見守る方がいない家庭の児童」のみ**、となりました。わくわくプラザでは引き続き、在宅勤務やテレワークによる対応が可能なご家庭には利用を自粛して頂き、可能な方はできるだけ利用時間を短くして頂くなどのご協力をお願い致します。上記利用対象に該当し、3月にわくわくプラザの利用を希望される方は、**右記の「わくわくプラザ特別利用申出書」をご記入・切り取りの上、利用予定日の前日まで**にわくわくプラザへご提出下さい。

保護者の皆様にはご不便をおかけしますがコロナウィルス感染予防徹底の為、引き続きご協力の程お願い致します。わくわくプラザでも今までと変わりなく感染予防対策に取り組んでまいります。

☆コロナ対応

- ・登校または来室前に必ずお子様の健康観察をし、発熱や咳、倦怠感、下痢などの諸症状があった場合には利用を見合わせてください。
- ・お子様だけではなく、同居のご家族の健康管理もしっかり行ってください。
- ・わくわくプラザご利用の際には、マスクの着用、手洗い・うがい・手指消毒をこまめに行うなど、感染防止に努めてください。
- ・マスクが汚れてしまったり破損してしまったりすることが多々あります。お子様に**替えのマスクを持たせて頂きますようお願い致します。**併せてハンカチのご用意もお願い致します

☆児童が新型コロナウイルス検査で陽性が判明した場合や濃厚接触者となった場合には、利用を見合わせてください。また、次の項目に該当した場合には、わくわくプラザまたはこども文化センターまで必ずご連絡ください。

- ①濃厚接触者に特定された場合
- ②PCR検査などを受検することとなった場合
- ③PCR検査などの結果が判明した場合
- ④PCR検査などの結果が陽性で、保健所による濃厚接触者の有無が特定された場合

☆重要☆

来年度のわくわくプラザの利用登録(登録更新)が3/1(火)より開始となります。

詳しくは裏面の『2022年度 登録更新のお知らせ』に記載しています。

4月以降わくわくプラザをご利用予定の方は必ずご確認下さい。

年度末から春休みのわくわくプラザ予定

☆学校給食終了:3/15(火)

3/16(水)以降にわくわくプラザご利用の方は**お弁当**が必要です。

☆学校卒業式:3/18(金)

1~5年生は学校が**お休み**のため、**8:00開室**です。お昼をまたいでのご利用の方は**お弁当**が必要です。

☆学校修了式:3/25(金)

3/26(土)~4/5(火)は学校が**春休み**のため、**平日は8:00**に開室します。**土曜日は8:30**開室です。

お昼をまたいでのご利用の方は**お弁当**が必要です。



利用予定の有無 (あり・なしのいずれかに○をつけてください)

日付		3/1 (火)	3/2 (水)	3/3 (木)	3/4 (金)	3/5 (土)	
放課後~		あり・なし	あり・なし	あり・なし	あり・なし	AM	
						PM	
	利用なし						
日付	3/7 (月)	3/8 (火)	3/9 (水)	3/10 (木)	3/11 (金)	3/12 (土)	
放課後~	あり・なし	あり・なし	あり・なし	あり・なし	あり・なし	AM	
							PM
						利用なし	
日付	3/14 (月)	3/15 (火)	3/16 (水)	3/17 (木)	3/18 (金)	3/19 (土)	
放課後~	あり・なし	あり・なし	あり・なし	あり・なし	AM	AM	
						PM	PM
					利用なし	利用なし	
日付	3/21 (月)	3/22 (火)	3/23 (水)	3/24 (木)	3/25 (金)	3/26 (土)	
放課後~	春分の日	あり・なし	あり・なし	あり・なし	あり・なし	AM	
							PM
						利用なし	
日付	3/28 (月)	3/29 (火)	3/30 (水)	3/31 (木)			
春休み	AM	AM	AM	AM			
	PM	PM	PM	PM			
	利用なし	利用なし	利用なし	利用なし			

3月のよてい

特別利用申出書の控えとしてもご利用ください。

🍱…お弁当(必要な方のみ)

日	月	火	水	木	金	土
		1 新年度利用登録 開始	2	3	4	5 🍱 8:30 開室
6	7	8	9 3月後半おやつ 🍱 切	10	11	12 🍱 8:30 開室
13	14	15 学校給食終了	16 🍱	17 🍱	18 🍱 学校卒業式(1~ 5年生はお休み) 8:00 開室	19 🍱 8:30 開室
20	21 春分の日	22 🍱	23 🍱	24 🍱 4月前半おやつ 4月子育て支援 🍱 切	25 🍱 学校修了式・ 離退任式	26 🍱 8:30 開室
27	28 🍱 春休み8:00開室	29 🍱 春休み8:00開室	30 🍱 春休み8:00開室	31 🍱 春休み8:00開室		

★特別利用申請の間、
定期・自由利用問わず、
利用予定日にお休み・
変更の場合は必ずご
連絡をお願いします。
また、安全確認の為、
利用予定日に連絡なく
児童が来室しない場合
には保護者の方にご連
絡させていただきます。
尚、わくわくプラザ開室
時間外は電話が留守
番電話に切り替わりま
す。ご都合に合わせて
ご利用ください。

重要

2022年度 登録更新のお知らせ

来年度も引き続きわくわくプラザをご利用の方は登録更新が必要です。

申し込み開始日: 3月1日(火)~

時間: 平日14:30~18:00(春休み中は8:00~18:00)

土曜8:30~18:00(春休みも同じ) 随時受付

場所: 犬蔵小学校わくわくプラザ

◆持ちもの◆ (必要な方のみ)

・保険料(任意): 年間 800 円、

・4月分おやつ代: 1日につき 110 円(3/24 締切)

・4月分子育て支援(18時~19時のご利用)利用料: 2500 円(3/24 締切)

※費用納入の際はおつりのないよう、ご協力をお願いします。

※来室の際はマスク着用の上、手指消毒・検温にご協力ください。

※開室時には児童の対応を最優先とさせていただきますので、申し込みの際にお待たせしてしまう場合があります。あらかじめご了承ください。

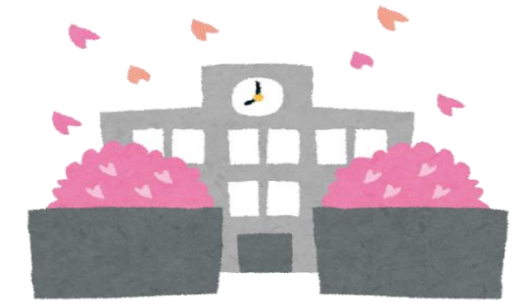

一緒に働きませんか？

◆犬蔵小学校わくわくプラザ サポーター

人数: 若干名

年齢: 22歳~(主婦・フリーターの方歓迎)

交通費: 実質支給上限 500 円/日額

勤務日数: 週 2 日~働ける方

時給: 1060 円

勤務時間: 放課後~19 時まで *勤務日・時間帯は応相談
(1日3・4時間程度)

勤務内容: こどもの見守り・プラザ室清掃など

まずは蔵敷こども文化センターまでお電話ください!

☎977-2577 担当: 後藤

忘れ物および上履きについてのお知らせ

◆サイズが小さくなった上履きを多数お預かりしています。必要な方は3月中に引き取りをお願いいたします。それ以降は処分させていただきますのでご了承ください。

◆上着や手袋などの忘れ物も多数お預かりしています。無記名の忘れ物は2週間保管したのち処分させていただきます。お心当たりの方は引き取りをお願いいたします。